Прожекторный светильник TL-PROM SM 35 5K FL D

Артикул: УТ000010129
Мощность, Вт: 34.2
Световой поток, Лм 5314
Световая эффективность, Лм/Вт: 155.4
Индекс цветопередачи CRI: 72
Цветовая температура, К: 5000
Кривая силы света (КСС): D (120°) косинусная
Гарантия, мес: 60

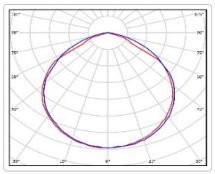

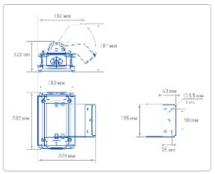

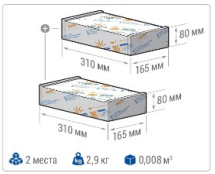

ХАРАКТЕРИСТИКИ

Светотехнические характеристики

Мощность, Вт:	34.2
Световой поток светодиодного модуля, ЛМ	6376
Световой поток, Лм	5314
Световая эффективность, Лм/Вт:	155.4
Количество светодиодов, шт:	96
Кривая силы света (КСС):	D (120°) косинусная
Цветовая температура, К:	5000
Индекс цветопередачи CRI:	72
Коэффициент пульсаций светового потока, %:	<1
Ресурс светодиодов, ч:	100000

Электрические характеристики

Время включения светильника, с:	0.5
Диммирование:	Нет
Напряжение питания, В:	90-264 VAC / 127-370 VDC
Частота, Гц:	47 Гц - 63 Гц
Коэффициент мощности ИП, cosφ:	≥ 0,95
Грозозащита:	Нет
Термозащита:	Нет
Защита от 380, В:	Нет
Защита от холостого хода:	Нет
Стойкость к микросекундным импульсам большой энергии:	1 кВ (L-N)
Коэффициент пульсаций светового потока, %:	<1
Гальваническая изоляция:	Да
Пробивное напряжение, кВ AC:	I/P-O/P:3 KVAC
Сопротивление изоляции, МОм:	I/P-O/P:>100M Ohms / 500VDC / 25℃/ 70% RH
Класс защиты от поражения электрическим током:	1

Эксплуатационные характеристики

Материал корпуса:	Анодированный алюминий
Материал рассеивателя:	Оптический поликарбонат
Способ крепления светильника:	Поворотная скоба (угол наклона -39° +141°)
Степень защиты светильника, IP :	67
Степень защиты оболочки (корпус):	IK09
Степень защиты оболочки (стекло):	IK10
Температура эксплуатации, °C:	от -40° до +40°
Вид климатического исполнения:	УХЛ1
Гарантия, мес:	60

Массогабаритные характеристики

Габариты светильника ДхШхВ, мм:	232x150x76
Габариты светильника с креплением ДхШхВ, мм:	232x192x197
Масса нетто, кг:	2.7
Светильников в коробке, шт:	1
Объем коробки, м3:	0.004
Масса брутто, кг:	2.9

СКАЧАТЬ

IES файл

Декларация о соответствии ЕАС

Паспорт светильника

Сертификат соответствия

Сертификат

Инструкции

ОБЛАСТЬ ПРИМЕНЕНИЯ